

Decke Draufsicht  
Soletta vista dall'alto  
M/S 1:50

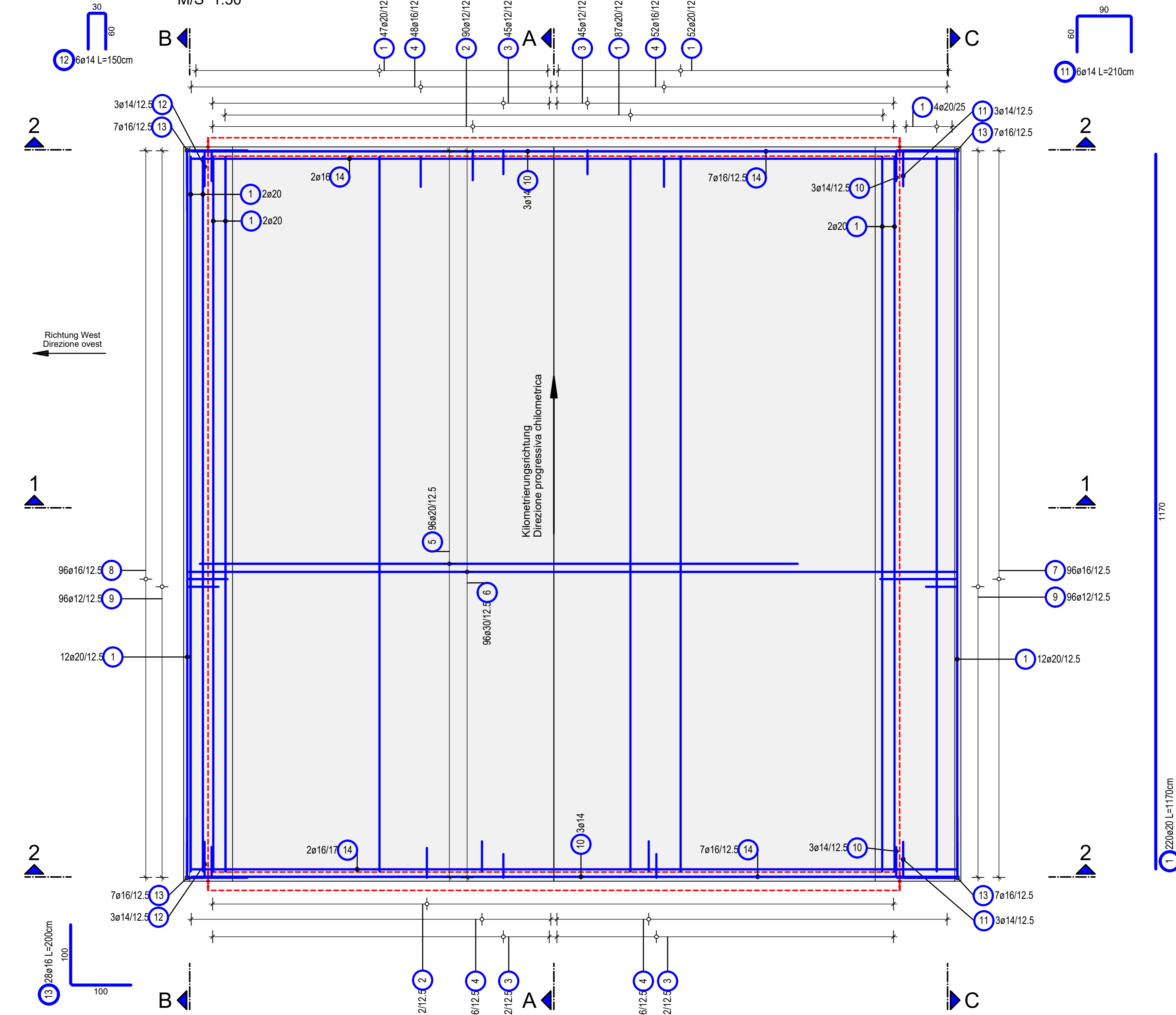

Schnitt A-A  
Sezione A-A  
M/S 1:50

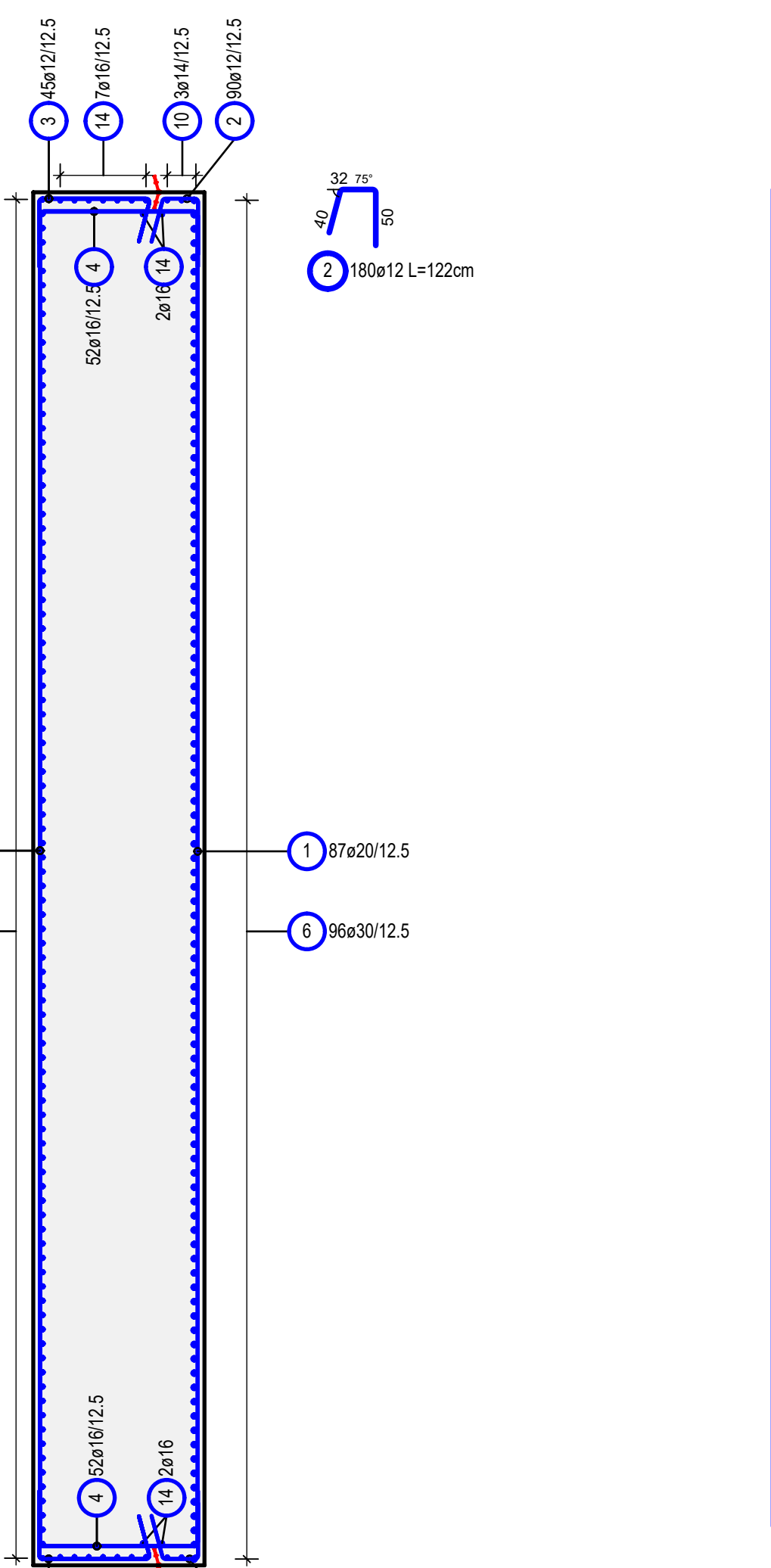

Decke Abstandhalter und Schubbewehrung  
Soletta distanziatori e armatura a taglio  
M/S 1:50

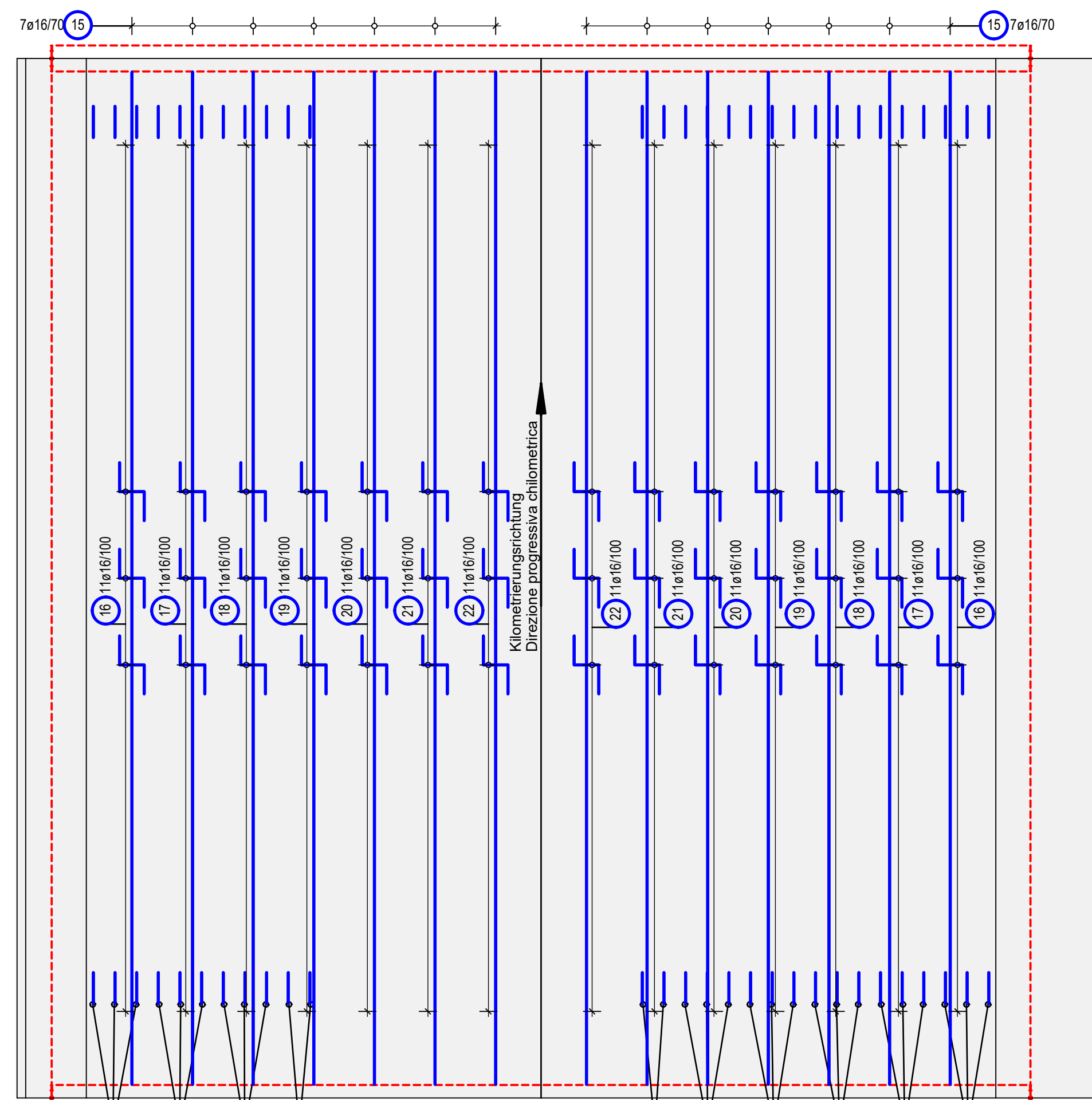

Form	Assort	Länge [m]	Länge Einzelstange [m]	Länge Gesamt [m]
3.1	20	97	176	3020
3.2	16	96	175	2880
3.3	16	95	174	2740
3.4	20	94	173	2600
3.5	16	93	172	2460
3.6	20	92	171	2320
3.7	16	91	170	2180
3.8	16	90	169	2040
3.9	20	89	168	1900
3.10	16	88	167	1760
3.11	2	87	166	1620

Form	Assort	Länge [m]	Länge Einzelstange [m]	Länge Gesamt [m]
4.1	12	140	240	2880
4.2	20	139	239	4760
4.3	24	138	238	5712
4.4	20	137	237	4740
4.5	20	136	236	4720
4.6	20	135	235	4700
4.7	20	134	234	4680
4.8	20	133	233	4660
4.9	20	132	232	4640
4.10	18	131	231	4580
4.11	8	130	230	1860

Stabliste / tabella dei ferri

Pos.	n	Ø	Einzel Länge [m]	Gesamt Länge totale [m]	Masse peso [kg]
1	220	20	11.70	2574.00	6357.78
2	180	12	1.22	219.60	195.00
3	180	12	-X-	308.56	274.00
4	200	16	-X-	470.50	743.39
5	96	20	9.79	939.84	2321.40
6	96	30	13.55	1300.80	7218.14
7	96	16	2.38	228.48	361.00
8	96	16	1.78	170.88	259.99
9	192	12	1.00	192.00	170.50
10	6	14	12.20	73.20	88.57
11	6	14	2.10	12.60	15.25
12	6	14	1.50	9.00	10.89
13	28	16	2.00	56.00	88.48
14	18	16	12.50	225.00	355.50
15	14	16	11.70	163.80	258.80
16	22	16	3.36	73.92	116.79
17	22	16	3.38	74.36	117.49
18	22	16	3.40	74.80	118.18
19	22	16	3.42	75.24	118.88
20	22	16	3.44	75.68	119.57
21	22	16	3.46	76.12	120.27
22	22	16	3.48	76.56	120.96
23	144	16	3.29	473.76	748.54
24	144	16	3.31	476.64	753.09
25	144	16	3.33	479.52	757.64
26	120	16	3.35	402.00	635.16
27	72	16	3.37	242.64	383.37
28	48	16	3.39	162.72	257.10

Gesamtmasse / peso totale [kg] 23095.73  
Stahlliste gilt für 1 Block  
tabella dei ferri valido per 1 blocco

ÜBERSICHTSLAGEPLAN  
PLANIMETRIA SINOTTICA  
M/S 1:5000

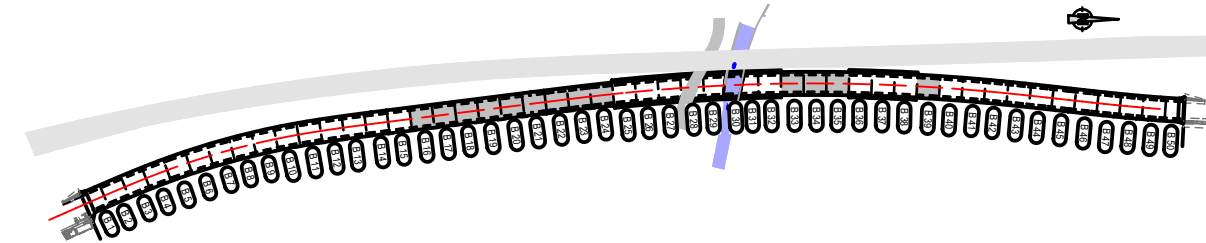

BAUSTOFFE	MATERIALI
BETONGÜTE EXPOSITIONSKL. 3	KONSTENZKL. 3
CAULSTREIFEN CLASSE D'ESP.	CAULSTREIFEN CLASSE D'ESP.
Decke Soletta K1	XC3/D19/F20X1
	S3
	Ø 32mm
	B450C
	5.0mm

ZUGEHÖRIGE ZEICHNUNG / DISEGNO DI RIFERIMENTO	ZEICHNUNGSNUMMER
Tunnel Vahrn, Regenerstrasse Offene Bauweise, Typ K1, Gallerie Vahrn sektion typ galerie artificiale tipo K1	BV-S-308
Tunnel Vahrn, Offene Bauweise Typ K1, Soletta Bewehrung, Gallerie Vahrn sektion typ galerie artificiale tipo K1, platea armatura	BV-S-325
Tunnel Vahrn, Offene Bauweise Typ K1, Wände Bewehrung, Gallerie Vahrn sektion typ galerie artificiale tipo K1, pareti armatura	BV-S-326

AUTONOME PROVINZ BOZEN - SÜDTIROL PROVINCIA AUTONOMA DI BOLZANO		GEMEINDE VAHRN COMUNE DI VARNÀ
--	--	-----------------------------------

Projekt/Progetto:	UMFAHRUNG VAHRN BAUARBEITEN OHNE ANSCHLUSS BRIXEN NORD CIRCONVALLAZIONE VARNÀ OPERE CIVILI SENZA COLLEGAMENTO BRESSANONE NORD
-------------------	--

AUSFÜHRUNGSPROJEKT - PROGETTO ESECUTIVO
---

1	10.08.2018	Tabella Materialen / Tabella materiali	T. Ungerer	G. Fischbacher	G. Fischbacher
2	22.01.2016	1. Ausgabe / 1. edizione	S. Pini	M. Böhm	G. Pini

Rev.	Datum/Date	Änderung / Modifica	ausgef./elaborato	geprüft/revisione	freigegeben/rev.
------	------------	---------------------	-------------------	-------------------	------------------

Auftraggeber:	AUTONOME PROVINZ BOZEN Ressort für Bauten Amt für Straßenbau Nord/Ost	PROVINCIA AUTONOMA DI BOLZANO Dipartimento ai lavori pubblici Ufficio tecnico strade nord/est
---------------	---	---

Dokumenttitel:	TUNNEL VAHRN OFFENE BAUWEISE TYP K1 DECHE B16 - B24, B33 - B35, B39 BEWEHRUNG	Titolo del documento: GALLERIA VARNÀ GALLERIA ARTIFICIALE TIPO K1 SOLETTA B16 - B24, B33 - B35, B39 ARMATURA
----------------	--	--

Maßstab/Scala:	1:50
----------------	------

PLANUNGSGRUPPE	ILF - EUT	GRUPPO DI PROGETTAZIONE
----------------	-----------	-------------------------

c/o ILF Engineering GmbH Dennersstraße 13A, 39042 Bozen	Tel. +39 0472 272400 Email: info@ilf.it	c/o EUT Engineering srl Via Dante 13A, 39042 Bressanone
--	--	--

ORDINE DEGLI INGEGNERI DELLA PROV. DI BOLZANO Nr. 524	INGEGNERIA DER PROVINZ BOZEN
---	---------------------------------

Plan Nr./av. n.:	BV-S-327
------------------	----------

Einlage Nr./allegato n.:	4-27
--------------------------	------